UDLEJES FOR:

LÆRERNES pension

ØSTERÅPARKEN

NYE LEJEBOLIGER MIDT I AALBORG

LEJEBOLIGER PÅ 2-3 VÆRELSER

SE UDLEJNINGSSTATUS PÅ ØSTERÅPARKEN.DK

DEAS

LYSE LEJEBOLIGER I NATURSKØNNE OMGIVELSER

MED STOR SOLRIG ALTAN

Østeråparken byder på 200 skønne lejeboliger på Godsbanen i Aalborg – en attraktiv ny bydel, der er skudt op blandt togskinner og lysmaster og nu byder på grønne oaser og på sigt den fritlagte Østerå.

Lejeboligerne er veldisponerede og indbydende med lyse trægulve og store vinduespartier fra gulv til loft, der lader dagslyset strømme ind. De har indbyggede skabe, der gør det let at møblere dine værelser, og mange af dem er desuden indrettet med et ekstra 3 m^2 opbevaringsrum i forlængelse af soveværelset, der er oplagt at bruge som walk-in-closet.

Hver bolig har sin egen store, solrige altan – eller terrasse i stueetagen – ud mod det hyggelige gårdmiljø og den kommende å. Altanerne er afskærmet med glas, der giver læ, udsigt og et elegant udtryk på én gang. For at sikre mere privatliv er en af siderne holdt i en varm, bruneret aluminium.

Østeråparken byder både på mindre 2- og 3-værelses lejligheder samt større 3-værelses lejligheder, der ud over altanen også har fransk altan i begge værelser. Der er altså plads til både børnefamilier, studerende, par og singler, hvilket skaber masser af liv og dynamik.

FAKTA

- 2-3 værelses lejligheder
- 40-95 m²
- Gulve fra Junckers i massiv ask
- Køkkener og garderobeskabe fra Invita
- Hårde hvidevarer fra Siemens
- Alle lejligheder har altan eller terrasse
- Video dørtelefon
- Elevator i alle opgange
- Depotrum (med undtagelser af få lejemål)
- Cykelparkering foran opgange og ved parkeringsplads
- Mulighed for parkeringsplads

SPÆNDENDE ETAGEBYGGERI

VARM OG MODERNE ARKITEKTUR

Østeråparken er et spændende etagebyggeri på grænsen mellem by og en kommende park, der giver udsigt til det bedste af begge verdener. Du kan læse mere om projektet med Åparken og åbningen af Østerå på www.aalborg.dk.

Boligkomplekset består af to separate etageejendomme, der tilsammen danner et L. Bygningerne har springende højder, ligger forskudt af hinanden og er bygget i skiftevis hvid beton og gyldent tegl med trappeopgange i bruneret aluminium. Altaner og vinduer er også udført i bruneret aluminium og skaber på den måde et spændende spil i facaden, der får bygningerne til at fremstå meget imødekommende.

Visualisering AART architects

Visualisering AART architects

LEGEPLADS OG REGNBEDE

HYGGELIGT GRØNT GÅRDMILJØ

I midten af L'et finder du et hyggeligt grønt gårdmiljø, der vender ud mod den kommende å. Her kan du få grønt græs under tæerne og nyde solen på et tæppe. Du kan også slænge dig i en af hængekøjerne på legepladsen, mens ungerne springer rundt i klatrestativet og får sus i maven i de høje berlinergynger. Gårdmiljøet byder også en grillplads med borde og bænke.

Derudover er der masser af plads til at parkere din cykel, enten i en af de to overdækkede cykelparkeringsområder ved parkeringspladsen, eller i cykelstativerne uden for hver opgang.

For enden af bygningerne er der etableret regnbede med udgangspunkt i de gamle togskinner, og det ser ikke bare hyggeligt ud med de mange planter, græsser og siddebænke – bedene er også med til at aflede regnvandet ved skybrud. Regnen føres ud i de åbne vandkanaler, der løber langs bygningerne, så du oplever regnvandet på en helt ny måde.

PARKERING

Har du bil kan du vælge en af de 22 lejligheder, der har en parkeringslicens til det nærliggende parkeringshus "Q-Park Aalborg Campus" på Kielersvej 11. Her kan din bil stå i tørvejr under tag og du slipper for at skrabe is af ruden om vinteren. Lejligheder med parkeringslicens til parkeringshuset fremgår på østeråparken.dk under "Planer og priser".

Du kan også leje en af Østeråparkens 49 parkeringslicenser til terrænparkering, der giver dig mulighed for at parkere på grundejerforeningens område. Foran Østeråparken etableres en stor parkeringsplads, som kan benyttes med en terrænlicens.
Terrænlicenserne kan lejes efter først til mølle princippet. Kontakt DEAS, hvis du ønsker en parkeringslicens.

1 Parkeringsplads
2 Renovation
3 Cykelparkering
4 Overdækket cykelparkering
5 Bænke og borde med grill placeret i midten
6 Legeplads med vipper, gynger, hængekøjer
7 Barnevognsrum i opgang
8 Solceller på tag

BÆREDYGTIGHED OG KLIMATILPASNING

BOLIGKOMPLEKS MED GRØN OMTANKE

ØSTERÅPARKEN ER EN DEL AF AALBORGS NYE BYDEL VED GODSBANEN – ET SPÆNDENDE PIONERPROJEKT, HVOR LOKAL AFLEDNING AF REGNVAND ER INDARBEJDET I ET HELT BYOMRÅDE.

REGNBEDE

Derfor er der også etableret særskilte regnbede i forbindelse med byggeriet af Østeråparken, der kan være med til at forhindre oversvømmelse ved ekstreme skybrud.

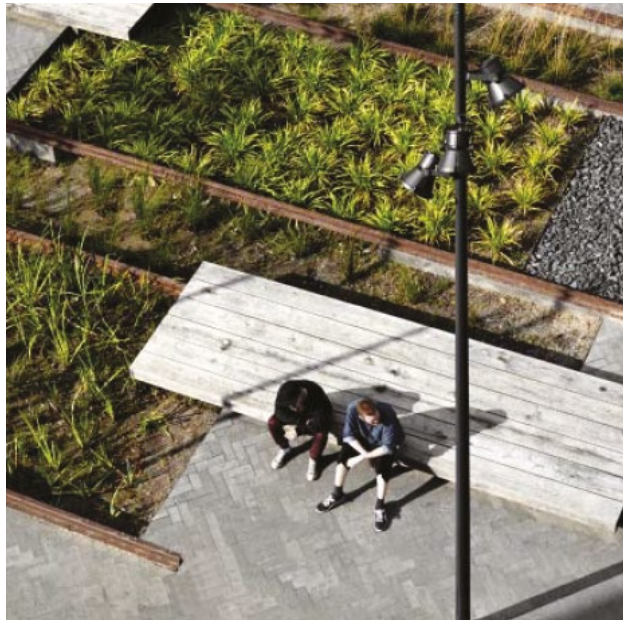

ENERGIMÆRKE A 2015

Byggeriet er opført efter lavenergiklasse 2015.

ENERGIVENLIGE HVIDEVARER

Alle lejligheder er udstyret med en hvidevarepakke med vaskemaskine, tørretumbler, opvaskemaskine, køle-/fryseskab og ovn, der alle ligger i den gode ende, når det kommer til strømforbrug og ydeevne.

SEDUM OG SOLCELLER

På toppen af bygningerne er sedumtage med små grønne og gule sukkulenter, der ikke bare er en fryd for øjet, men også opsamler store mængder regnvand. Derudover er nogle af tagene udstyret med solceller, der giver et tilskud til Østeråparkens energiforbrug.

Alle boliger har Junckers Classic massive parketgulve i ask, der er den bedste kvalitet og giver et flot ensartet udseende.

Alle radiatorer har glatte fronter, hvilket skaber et mere roligt og stilrent udtryk.

LÆG MÆRKE TIL DETALJEN

INTET ER OVERLADT TIL TILFÆLDIGHEDERNE

Det er ofte de små ting i hverdagen, der giver smil på læben. I Østeråparken er der tænkt over de små detaljer, der giver dig en lettere, sjovere og mere behagelig hverdag.

I køkkenet er både køle-/fryseskab og opvaskemaskine skjult bag skabslåger, så køkkenet fremstår stilrent. De grebsfri overskabe har ekstra højde med tre hylder, så du også sagtens kan finde plads til dine champagneglas og fine høje vaser. Opvaskemaskinen har desuden et lavt støjniveau på kun 42 dB. Det er lavere end normal tale, så du ikke bliver forstyrret, når du slapper af i stuen efter aftensmaden.

På badeværelset kan du glæde dig over softclose på toiletsædet, så brættet lukker stille og roligt. Der er også lavet et stik i skabet under vasken, hvor du kan oplade din eltandbørste, barbermaskine osv. direkte på hylden.

Derudover er der en række smarte tekniske detaljer i lejlighederne. Ringer det på døren, kan du for eksempel tjekke, hvem det er, på video-dørtelefonen, inden du lukker dem ind. Du har også en udendørs stikkontakt på altanen/terrassen til en hyggelig lampe eller hvis du bare skal have strøm på telefonen.

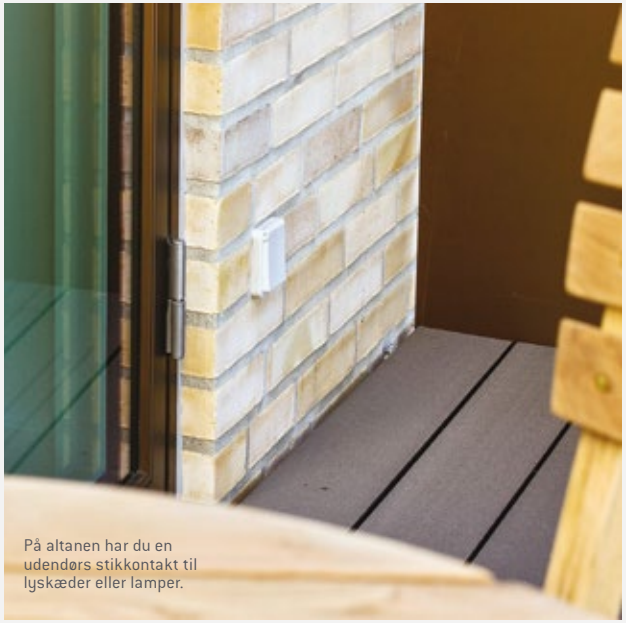

På altanen har du en udendørs stikkontakt til lyskæder eller lamper.

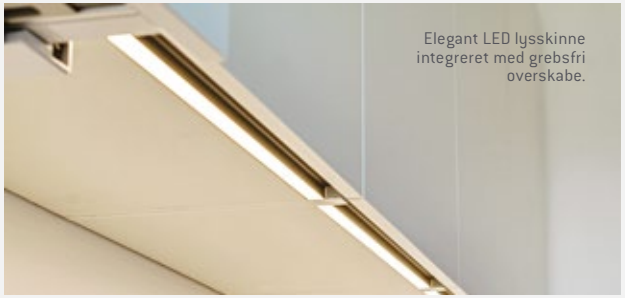

Elegant LED lysskinne integreret med grebsfri overskabe.

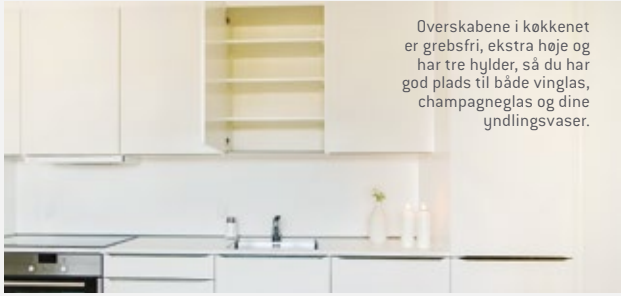

Overskabene i køkkenet er grebsfri, ekstra høje og har tre hylder, så du har god plads til både vinglas, champagneglas og dine yndlingsvaser.

Toiletsædet har softclose, så brættet lukker stille og roligt.

Badeværelsesskabet under vasken har en stikkontakt indeni, så du kan oplade din eltandbørste eller barbermaskine direkte på hylden.

I brusenichen har du en praktisk hjørne-hylde til shampoo.

Opvaskemaskinen har et lavt støjniveau på kun 42 dB, så du ikke bliver forstyrret, når du opholder dig i stuen.

Med video-dørtelefonen kan du tjekke, hvem der ringer på døren, inden du lukker dem ind.

- Daginstitution
- Skole
- Gymnasium/ Universitet
- Bibliotek
- Sport
- Indkøb
- Cafe/Restaurant
- Kulturinstitution
- Hospital
- Parkeringshus
- Togstation
- Rutebilstation

NY ATTRAKTIV BYDEL

TÆT PÅ BYENS PULS OG GRØNNE OASER

Østeråparken ligger med ryggen til byens summende liv og åbner på den anden side op mod rekreative, grønne områder med den kommende å som omdrejningspunkt. Derudover er der masser af andre grønne oaser i nærheden som Kildeparken, Østre Anlæg og Karolinelund, hvor åen også kommer til at løbe igennem.

Ellers banker storbypulsen lige om hjørnet. Aalborg midtby byder på et væld af specialforretninger, shopping, caféer og spisesteder i en hyggelig indpakning med fine brostensgader og historiske bindingsværkshuse.

Du kan også næsten dufte den friske havluft fra Limfjorden, hvor havnefronten gennem de seneste år er blevet forvandlet fra byens travle industrikvarter til et skønt område med god stemning, spændende arkitektur og ikke mindst byens havnebad, hvor du kan snuppe en dejlig dukkert hele året.

Fra Østeråparken har du gode forbindelser til resten af landet med både busterminalen, Boulevarden og banegården lige om hjørnet.

Foto: VisitAalborg.

De Syngende Træer. Foto: VisitAalborg.

Specialforretninger. Foto: VisitAalborg.

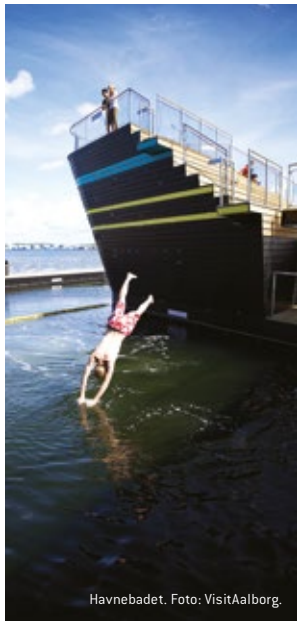
Havnebadet. Foto: VisitAalborg.

A1

3 VÆRELSER

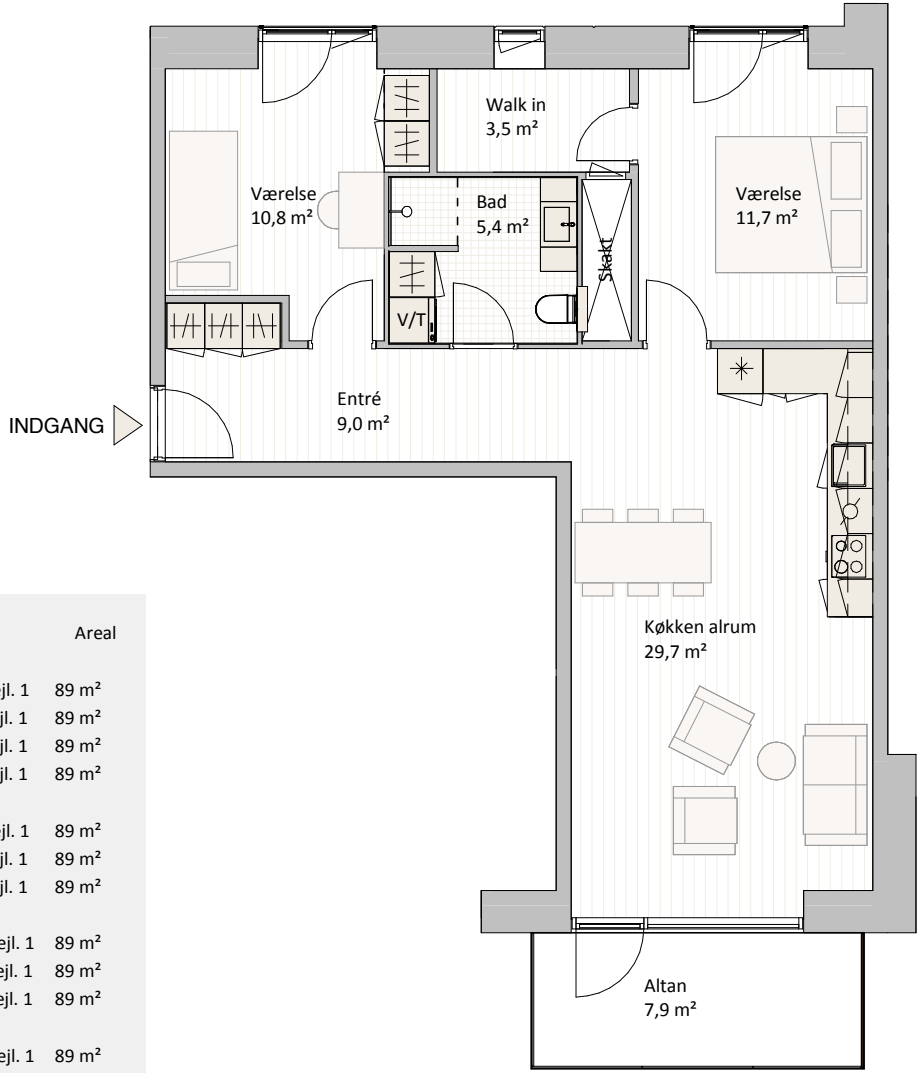

(Terrasse i stueplan ca. 12 m²)

Køle - fryseskab

Kogeplade og indbygningsovn

Opvaskemaskine

V/T Vaskemaskine og tørretumbler

Skab

0 1m 2m 3m

Lejl. nr.	Adresse	Areal
33	Åparken 6, stuen, lejl. 1	89 m²
41	Åparken 6, 2. sal, lejl. 1	89 m²
49	Åparken 6, 4. sal, lejl. 1	89 m²
57	Åparken 6, 6. sal, lejl. 1	89 m²
61	Åparken 8, stuen, lejl. 1	89 m²
69	Åparken 8, 2. sal, lejl. 1	89 m²
77	Åparken 8, 4. sal, lejl. 1	89 m²
85	Åparken 10, stuen, lejl. 1	89 m²
93	Åparken 10, 2. sal, lejl. 1	89 m²
101	Åparken 10, 4. sal, lejl. 1	89 m²
105	Åparken 12, stuen, lejl. 1	89 m²
113	Åparken 12, 2. sal, lejl. 1	89 m²
121	Åparken 14, stuen, lejl. 1	89 m²
129	Åparken 14, 2. sal, lejl. 1	89 m²
137	Åparken 14, 4. sal, lejl. 1	94 m²
141	Åparken 16, stuen, lejl. 1	89 m²
149	Åparken 16, 2. sal, lejl. 1	89 m²
157	Åparken 16, 4. sal, lejl. 1	89 m²
165	Åparken 16, 6. sal, lejl. 1	89 m²

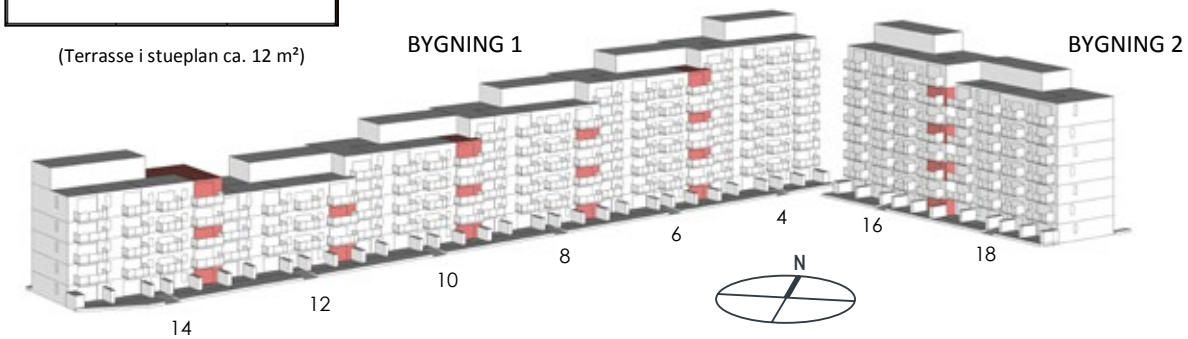

Forbehold for fejl og ændringer.

A2

3 VÆRELSER

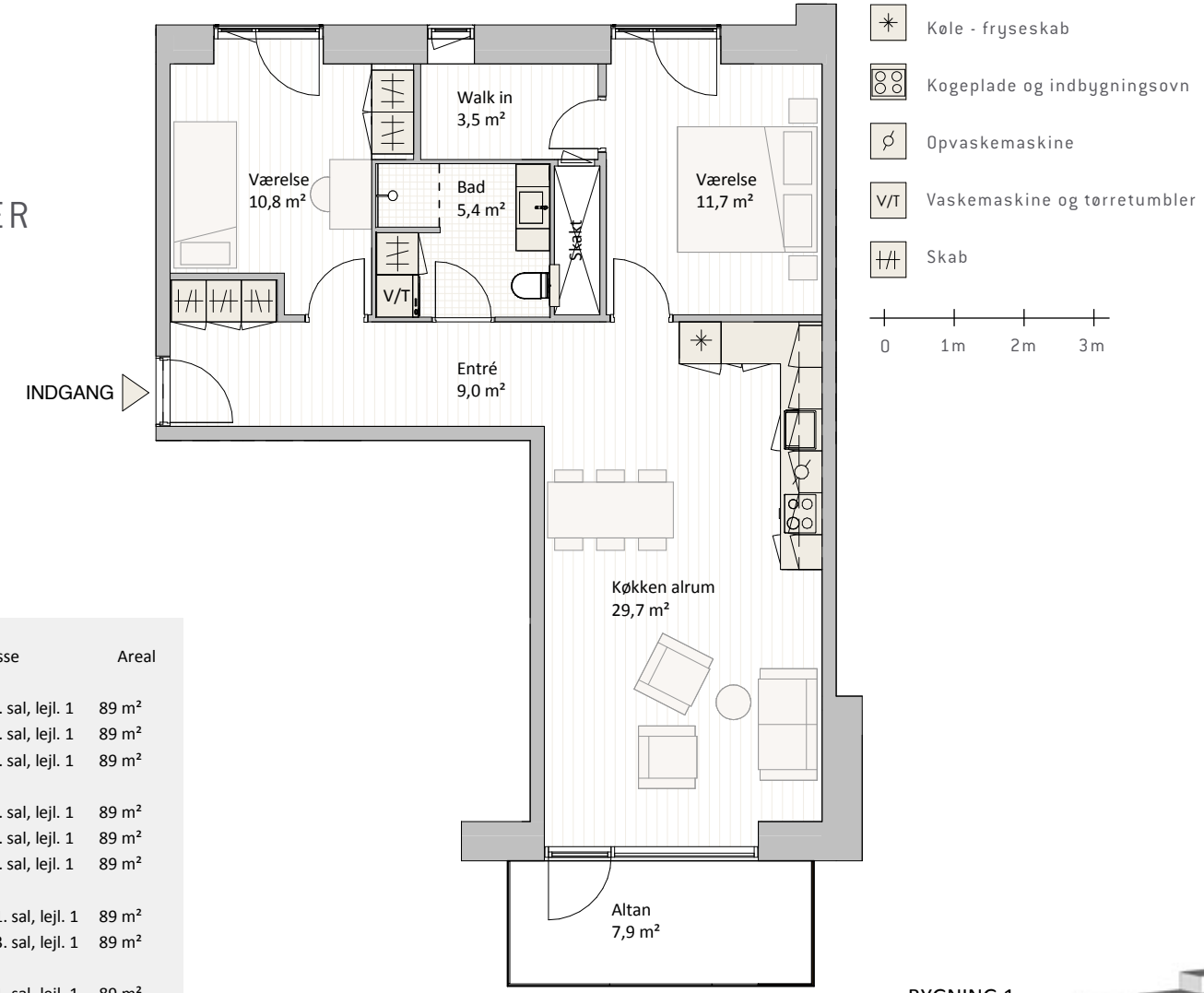

Lejl. nr.	Adresse	Areal
37	Åparken 6, 1. sal, lejl. 1	89 m²
45	Åparken 6, 3. sal, lejl. 1	89 m²
53	Åparken 6, 5. sal, lejl. 1	89 m²
65	Åparken 8, 1. sal, lejl. 1	89 m²
73	Åparken 8, 3. sal, lejl. 1	89 m²
81	Åparken 8, 5. sal, lejl. 1	89 m²
89	Åparken 10, 1. sal, lejl. 1	89 m²
97	Åparken 10, 3. sal, lejl. 1	89 m²
109	Åparken 12, 1. sal, lejl. 1	89 m²
117	Åparken 12, 3. sal, lejl. 1	89 m²
125	Åparken 14, 1. sal, lejl. 1	89 m²
133	Åparken 14, 3. sal, lejl. 1	89 m²
145	Åparken 16, 1. sal, lejl. 1	89 m²
153	Åparken 16, 3. sal, lejl. 1	89 m²
161	Åparken 16, 5. sal, lejl. 1	89 m²
169	Åparken 16, 7. sal, lejl. 1	92 m²

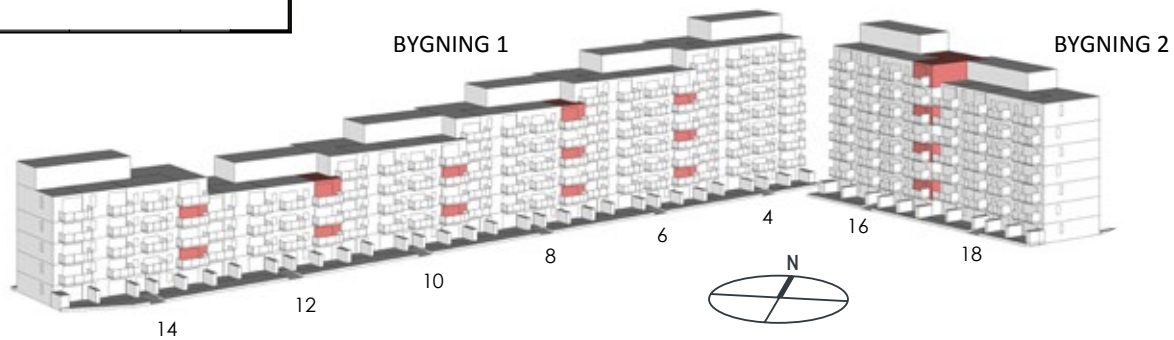

B1

3 VÆRELSER

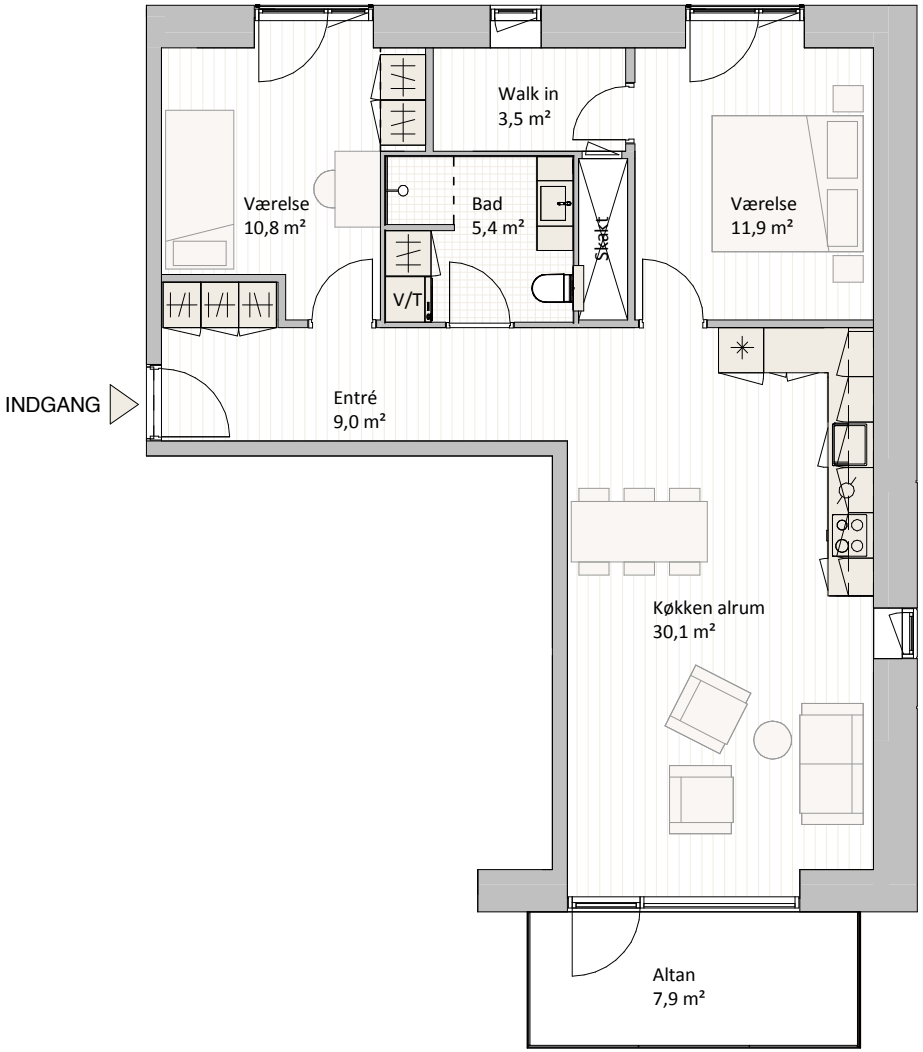

(Terrasse i stueplan ca. 12 m²)

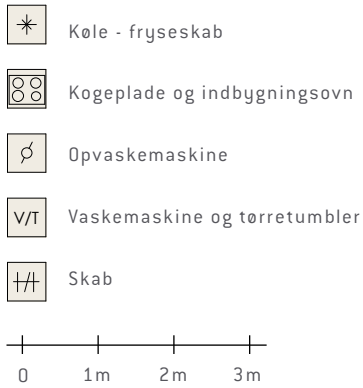

Lejl. nr.	Adresse	Areal
173	Åparken 18, stuen, lejl. 1	95 m²
181	Åparken 18, 2. sal, lejl. 1	95 m²
189	Åparken 18, 4. sal, lejl. 1	95 m²
197	Åparken 18, 6. sal, lejl. 1	95 m²

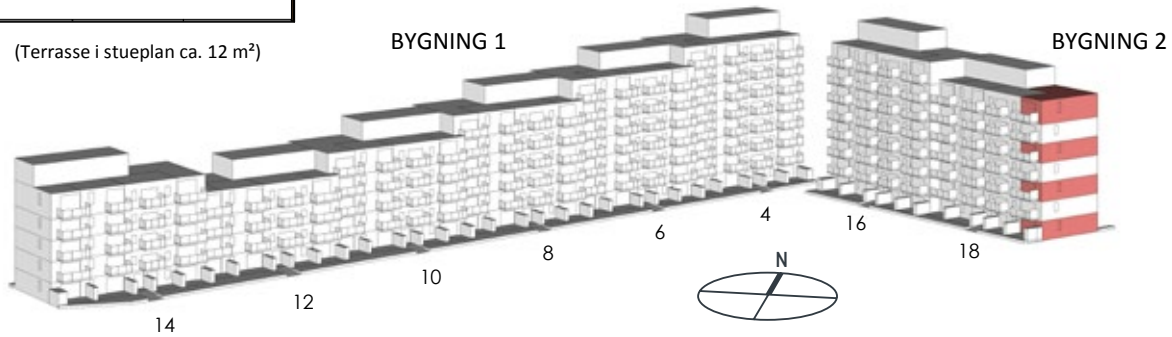

Forbehold for fejl og ændringer.

B2

3 VÆRELSER

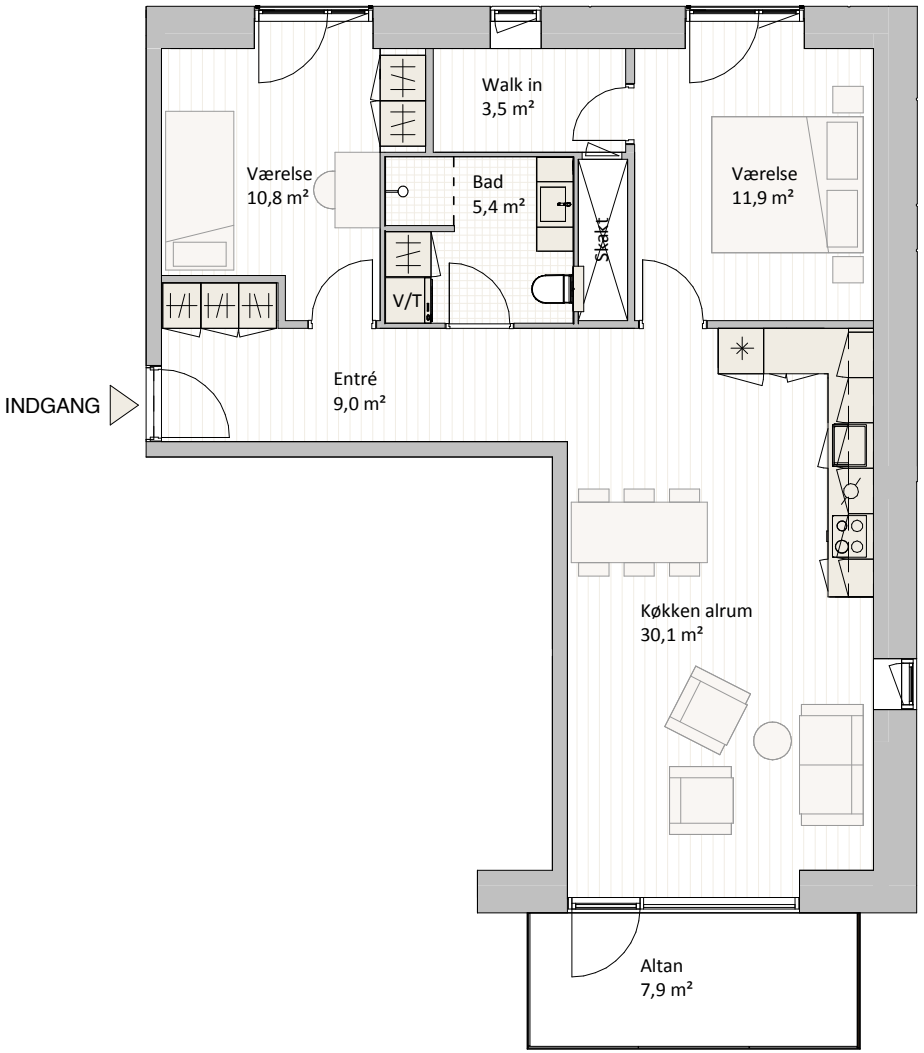

(Terrasse i stueplan ca. 12 m²)

Køle - fryseskab

Kogeplade og indbygningsovn

Opvaskemaskine

V/T Vaskemaskine og tørretumbler

Skab

0 1m 2m 3m

Lejl. nr.	Adresse	Areal
1	Åparken 4, stuen, lejl. 1	95 m²
9	Åparken 4, 2. sal, lejl. 1	95 m²
17	Åparken 4, 4. sal, lejl. 1	95 m²
25	Åparken 4, 6. sal, lejl. 1	95 m²

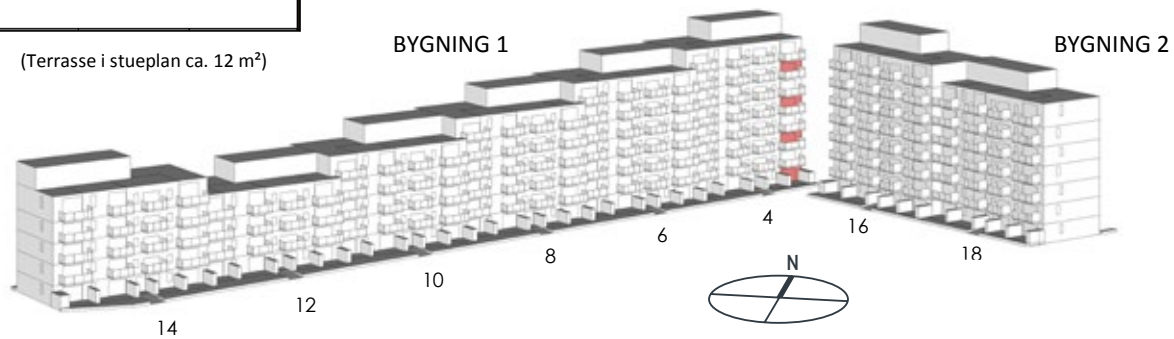

B3

3 VÆRELSER

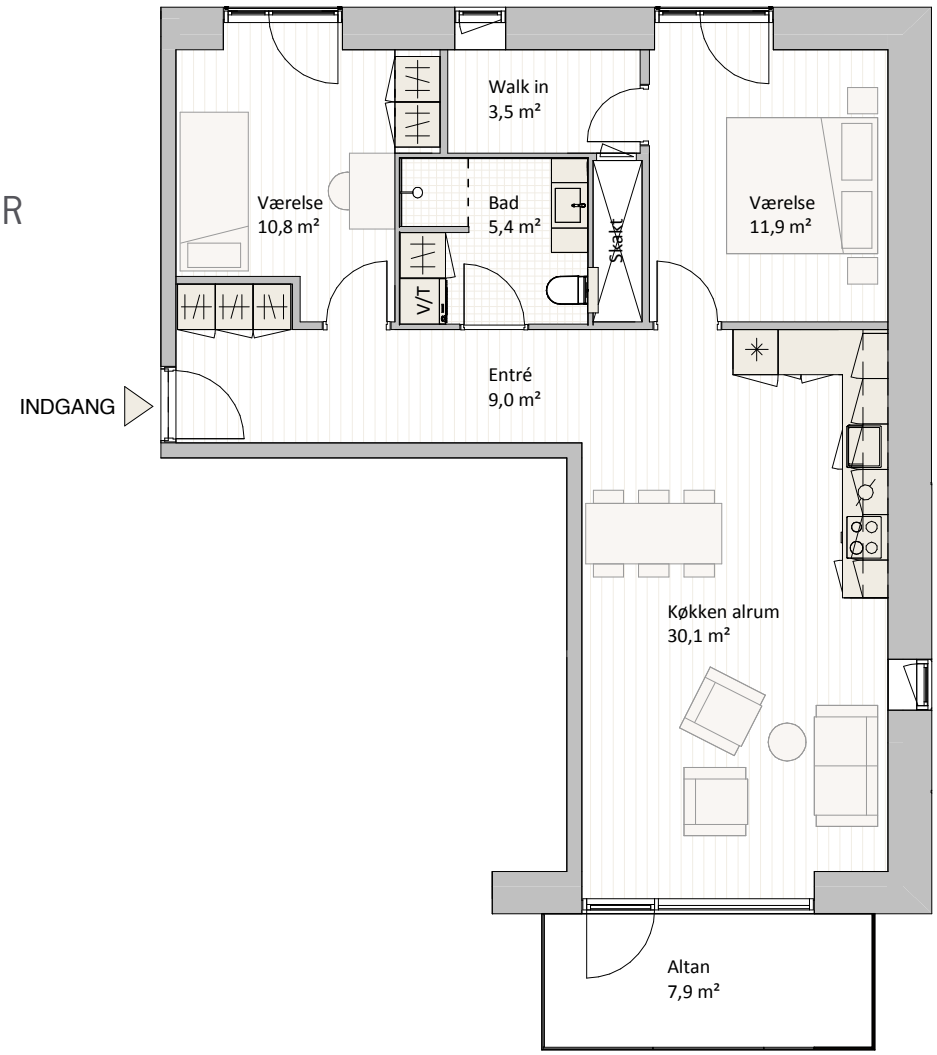

Køle - fryseskab

Kogeplade og indbygningsovn

Opvaskemaskine

Vaskemaskine og tørretumbler

Skab

0 1m 2m 3m

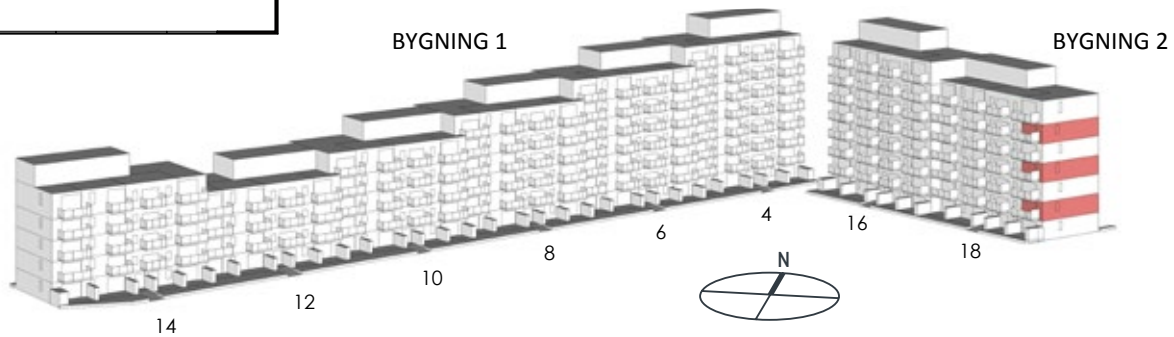

Lejl. nr.	Adresse	Areal
177	Åparken 18, 1. sal, lejl. 1	95 m²
185	Åparken 18, 3. sal, lejl. 1	95 m²
193	Åparken 18, 5. sal, lejl. 1	95 m²

Forbehold for fejl og ændringer.

B4

3 VÆRELSER

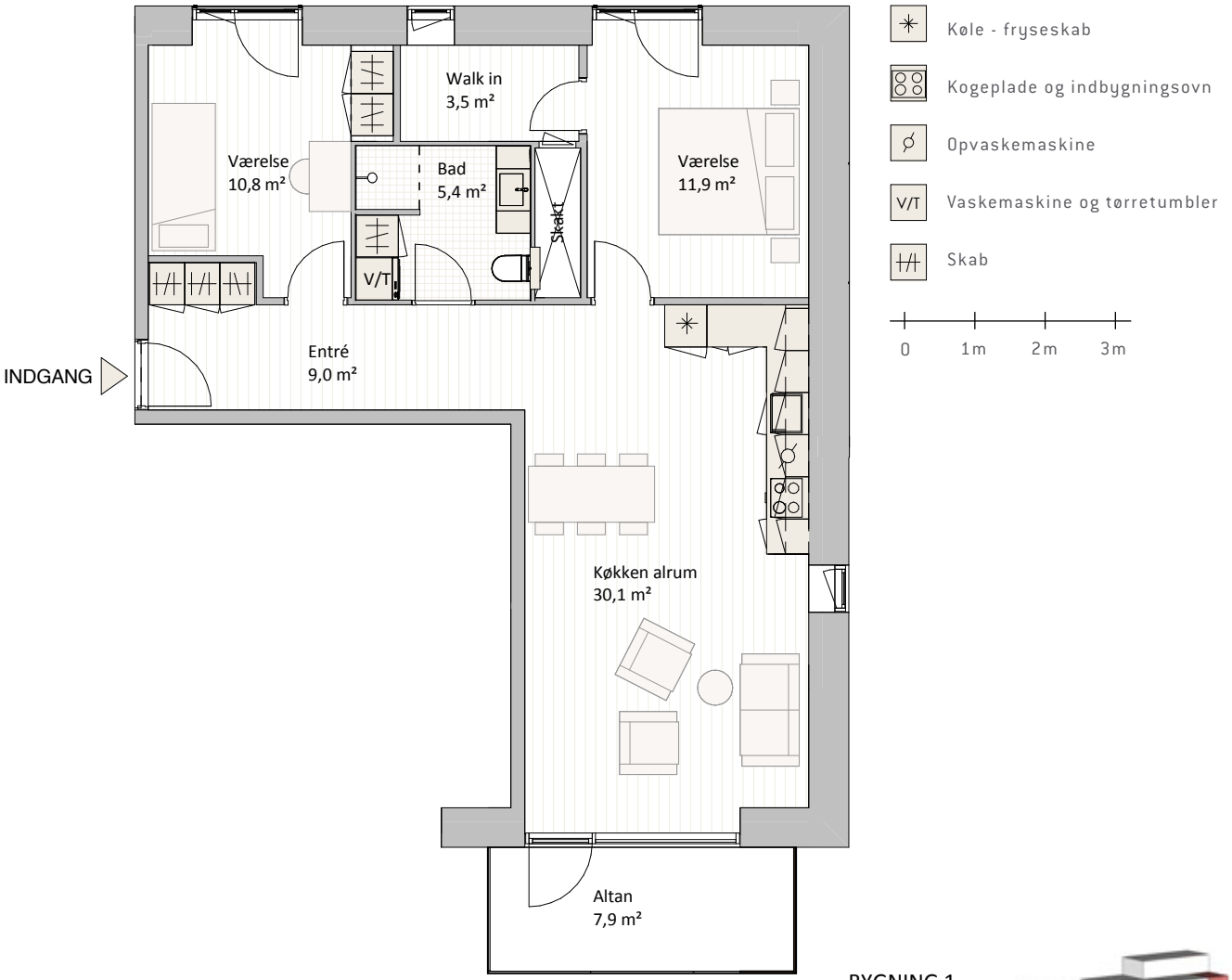

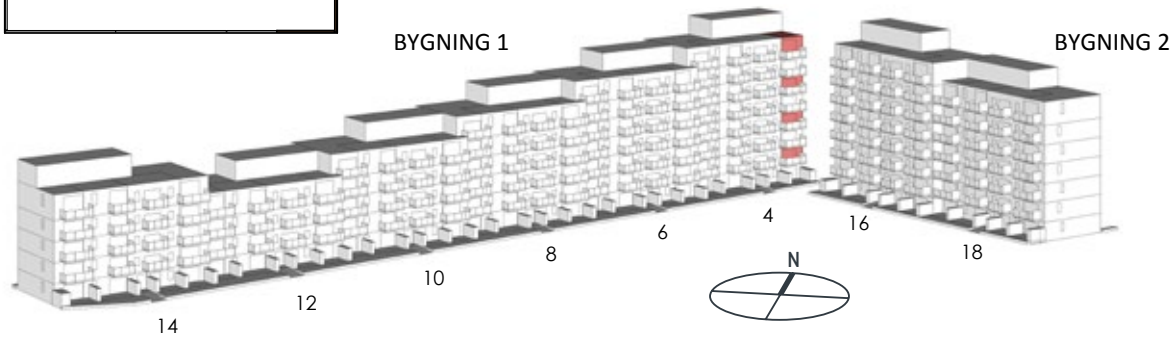

Lejl. nr.	Adresse	Areal
5	Åparken 4, 1. sal, lejl. 1	95 m²
13	Åparken 4, 3. sal, lejl. 1	95 m²
21	Åparken 4, 5. sal, lejl. 1	95 m²
29	Åparken 4, 7. sal, lejl. 1	95 m²

Forbehold for fejl og ændringer.

C

3 VÆRELSER

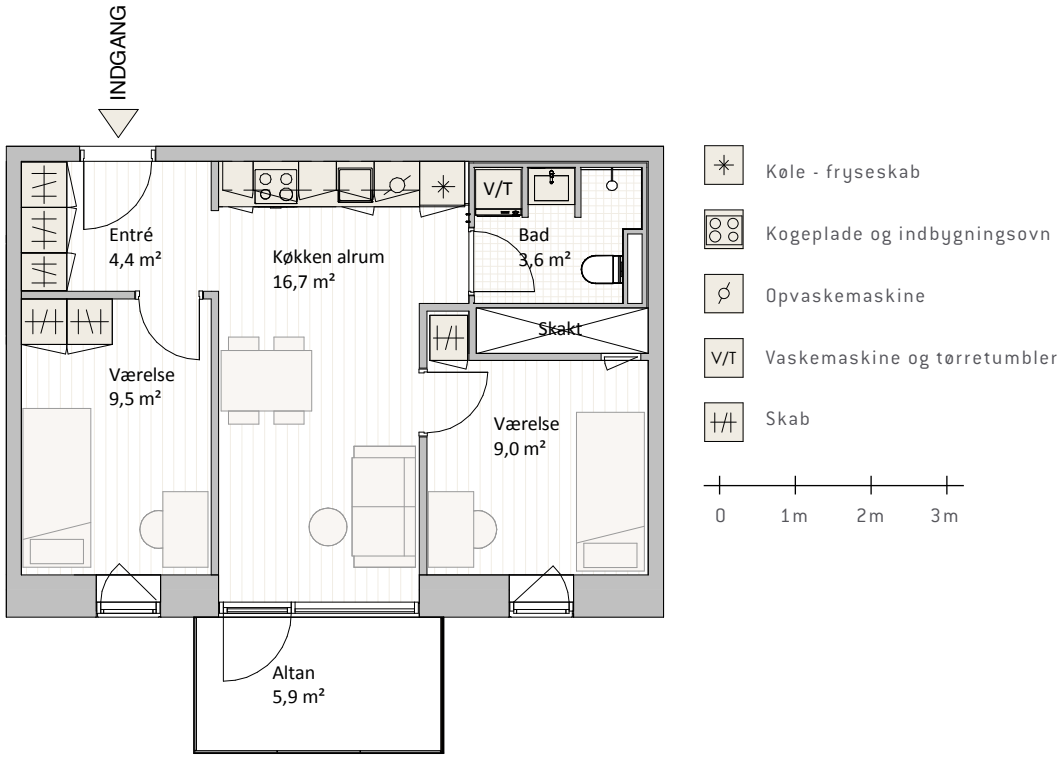

Lejl. nr.	Adresse	Areal
6	Åparken 4, 1. sal, lejl. 2	58 m²
10	Åparken 4, 2. sal, lejl. 2	58 m²
14	Åparken 4, 3. sal, lejl. 2	58 m²
18	Åparken 4, 4. sal, lejl. 2	58 m²
22	Åparken 4, 5. sal, lejl. 2	58 m²
26	Åparken 4, 6. sal, lejl. 2	58 m²
30	Åparken 4, 7. sal, lejl. 2	58 m²
38	Åparken 6, 1. sal, lejl. 2	58 m²
42	Åparken 6, 2. sal, lejl. 2	58 m²
46	Åparken 6, 3. sal, lejl. 2	58 m²
50	Åparken 6, 4. sal, lejl. 2	58 m²
54	Åparken 6, 5. sal, lejl. 2	58 m²
58	Åparken 6, 6. sal, lejl. 2	58 m²
66	Åparken 8, 1. sal, lejl. 2	58 m²
70	Åparken 8, 2. sal, lejl. 2	58 m²
74	Åparken 8, 3. sal, lejl. 2	58 m²
78	Åparken 8, 4. sal, lejl. 2	58 m²
82	Åparken 8, 5. sal, lejl. 2	58 m²
90	Åparken 10, 1. sal, lejl. 2	58 m²
94	Åparken 10, 2. sal, lejl. 2	58 m²
98	Åparken 10, 3. sal, lejl. 2	58 m²
102	Åparken 10, 4. sal, lejl. 2	58 m²
110	Åparken 12, 1. sal, lejl. 2	58 m²
114	Åparken 12, 2. sal, lejl. 2	58 m²
118	Åparken 12, 3. sal, lejl. 2	58 m²
126	Åparken 14, 1. sal, lejl. 2	58 m²
130	Åparken 14, 2. sal, lejl. 2	58 m²
134	Åparken 14, 3. sal, lejl. 2	58 m²
138	Åparken 14, 4. sal, lejl. 2	58 m²
146	Åparken 16, 1. sal, lejl. 2	58 m²
150	Åparken 16, 2. sal, lejl. 2	58 m²
154	Åparken 16, 3. sal, lejl. 2	58 m²
158	Åparken 16, 4. sal, lejl. 2	58 m²
162	Åparken 16, 5. sal, lejl. 2	58 m²
166	Åparken 16, 6. sal, lejl. 2	58 m²
170	Åparken 16, 7. sal, lejl. 2	58 m²
178	Åparken 18, 1. sal, lejl. 2	58 m²
182	Åparken 18, 2. sal, lejl. 2	58 m²
186	Åparken 18, 3. sal, lejl. 2	58 m²
190	Åparken 18, 4. sal, lejl. 2	58 m²
194	Åparken 18, 5. sal, lejl. 2	58 m²
198	Åparken 18, 6. sal, lejl. 2	58 m²

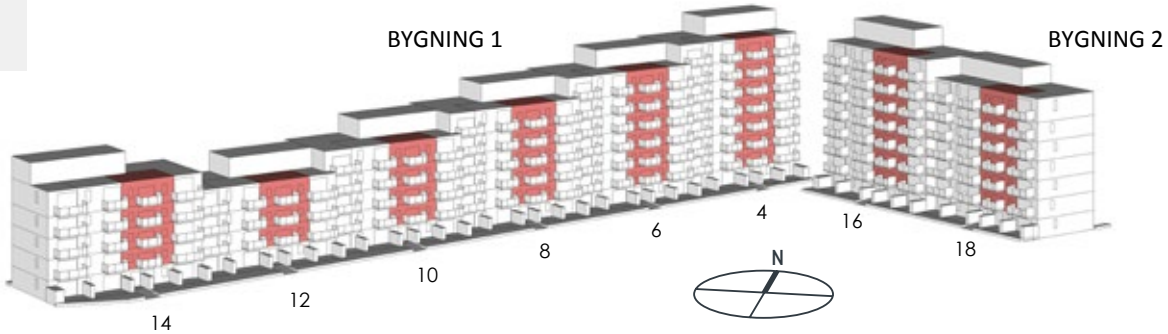

Forbehold for fejl og ændringer.

D

2 VÆRELSER

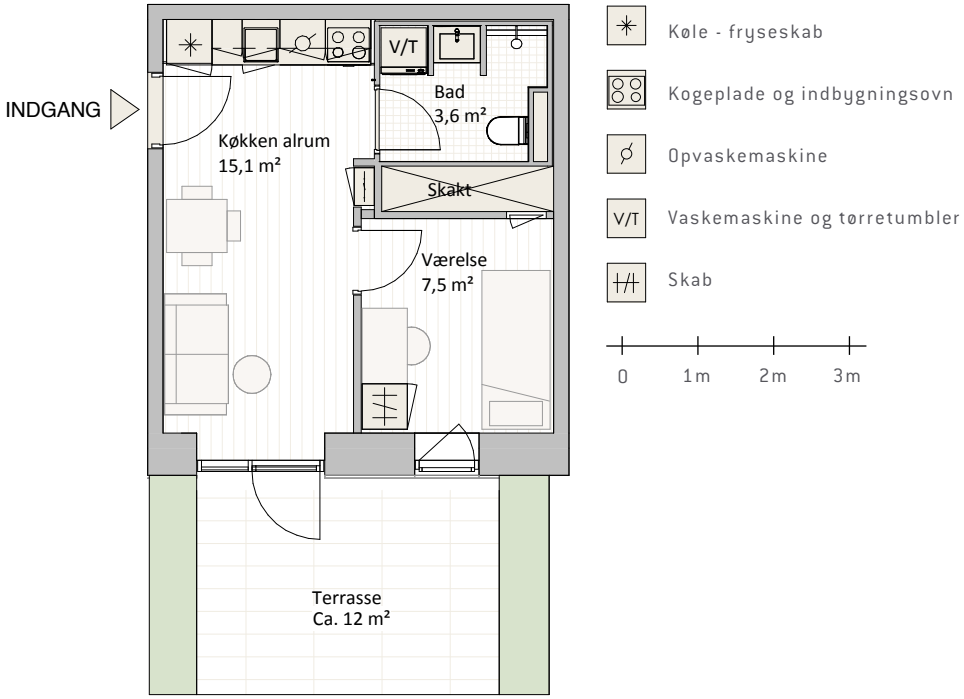

Lejl. nr.	Adresse	Areal
2	Åparken 4, stuen, lejl. 2	40 m²
34	Åparken 6, stuen, lejl. 2	40 m²
62	Åparken 8, stuen, lejl. 2	40 m²
86	Åparken 10, stuen, lejl. 2	40 m²
106	Åparken 12, stuen, lejl. 2	40 m²
122	Åparken 14, stuen, lejl. 2	40 m²
174	Åparken 18, stuen, lejl. 2	40 m²

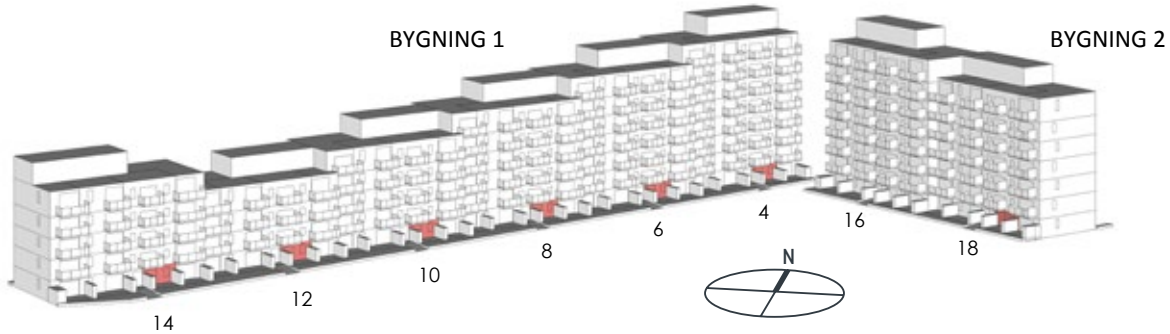

E

2 VÆRELSER

Lejl. nr.	Adresse	Areal
3	Åparken 4, stuen, lejl. 3	49 m²
7	Åparken 4, 1. sal, lejl. 3	49 m²
11	Åparken 4, 2. sal, lejl. 3	49 m²
15	Åparken 4, 3. sal, lejl. 3	49 m²
19	Åparken 4, 4. sal, lejl. 3	49 m²
23	Åparken 4, 5. sal, lejl. 3	49 m²
27	Åparken 4, 6. sal, lejl. 3	49 m²
31	Åparken 4, 7. sal, lejl. 3	49 m²
35	Åparken 6, stuen, lejl. 3	49 m²
39	Åparken 6, 1. sal, lejl. 3	49 m²
43	Åparken 6, 2. sal, lejl. 3	49 m²
47	Åparken 6, 3. sal, lejl. 3	49 m²
51	Åparken 6, 4. sal, lejl. 3	49 m²
55	Åparken 6, 5. sal, lejl. 3	49 m²
59	Åparken 6, 6. sal, lejl. 3	49 m²
63	Åparken 8, stuen, lejl. 3	49 m²
67	Åparken 8, 1. sal, lejl. 3	49 m²
71	Åparken 8, 2. sal, lejl. 3	49 m²
75	Åparken 8, 3. sal, lejl. 3	49 m²
79	Åparken 8, 4. sal, lejl. 3	49 m²
83	Åparken 8, 5. sal, lejl. 3	49 m²
87	Åparken 10, stuen, lejl. 3	49 m²
91	Åparken 10, 1. sal, lejl. 3	49 m²
95	Åparken 10, 2. sal, lejl. 3	49 m²
99	Åparken 10, 3. sal, lejl. 3	49 m²
103	Åparken 10, 4. sal, lejl. 3	49 m²
107	Åparken 12, stuen, lejl. 3	49 m²
111	Åparken 12, 1. sal, lejl. 3	49 m²
115	Åparken 12, 2. sal, lejl. 3	49 m²
119	Åparken 12, 3. sal, lejl. 3	49 m²
123	Åparken 14, stuen, lejl. 3	49 m²
127	Åparken 14, 1. sal, lejl. 3	49 m²
131	Åparken 14, 2. sal, lejl. 3	49 m²
135	Åparken 14, 3. sal, lejl. 3	49 m²
139	Åparken 14, 4. sal, lejl. 3	49 m²
143	Åparken 16, stuen, lejl. 3	49 m²
147	Åparken 16, 1. sal, lejl. 3	49 m²
151	Åparken 16, 2. sal, lejl. 3	49 m²
155	Åparken 16, 3. sal, lejl. 3	49 m²
159	Åparken 16, 4. sal, lejl. 3	49 m²
163	Åparken 16, 5. sal, lejl. 3	49 m²
167	Åparken 16, 6. sal, lejl. 3	49 m²
171	Åparken 16, 7. sal, lejl. 3	49 m²
175	Åparken 18, stuen, lejl. 3	49 m²
179	Åparken 18, 1. sal, lejl. 3	49 m²
183	Åparken 18, 2. sal, lejl. 3	49 m²
187	Åparken 18, 3. sal, lejl. 3	49 m²
191	Åparken 18, 4. sal, lejl. 3	49 m²
195	Åparken 18, 5. sal, lejl. 3	49 m²
199	Åparken 18, 6. sal, lejl. 3	49 m²

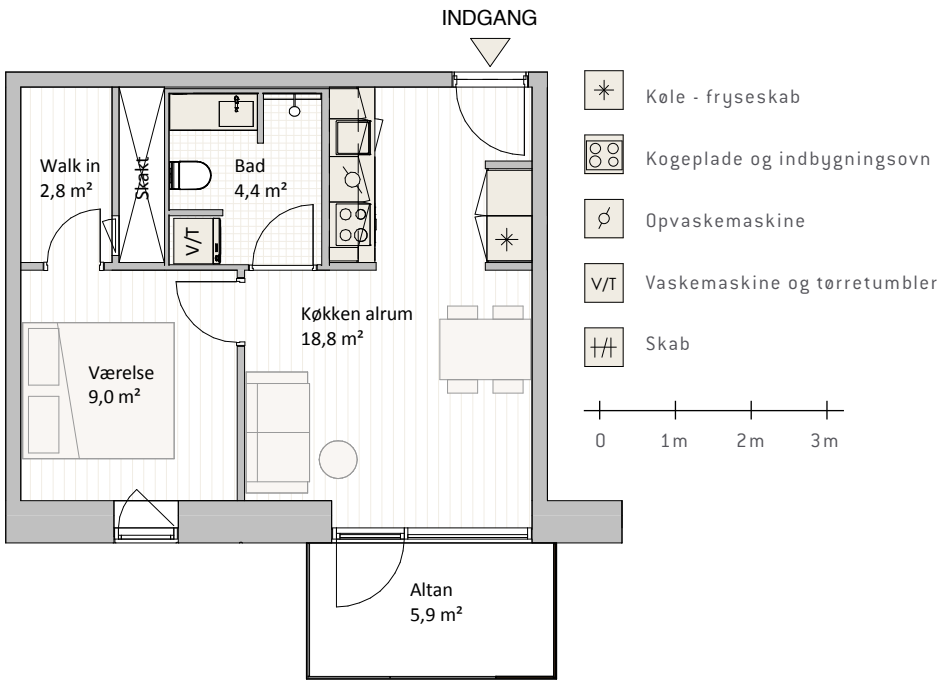

(Terrasse i stueplan ca. 16 m²)

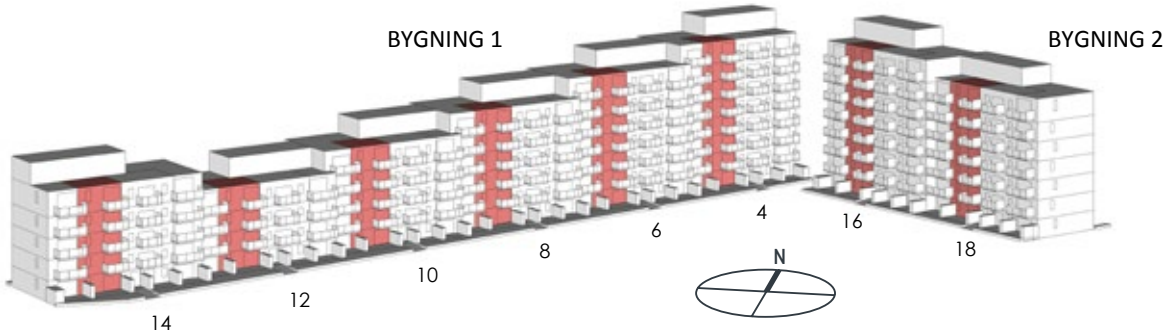

Forbehold for fejl og ændringer.

F1

3 VÆRELSER

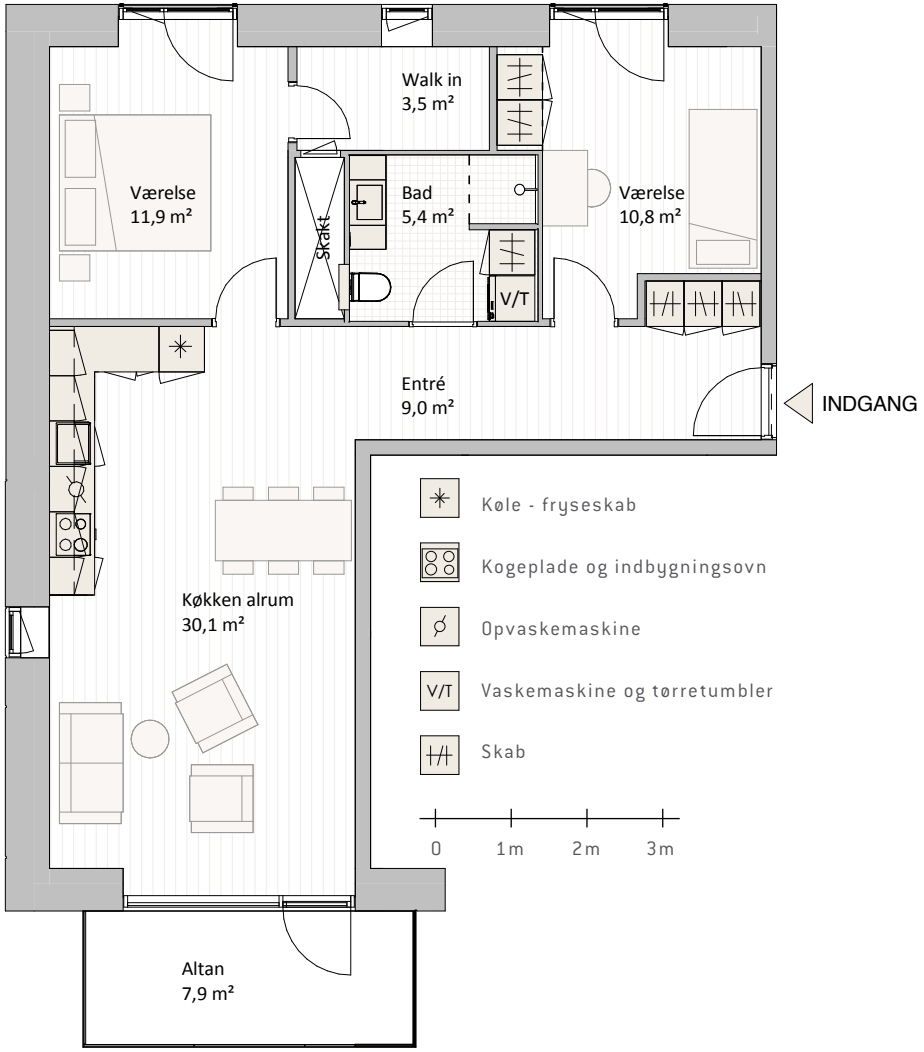

(Terrasse i stueplan ca. 12 m²)

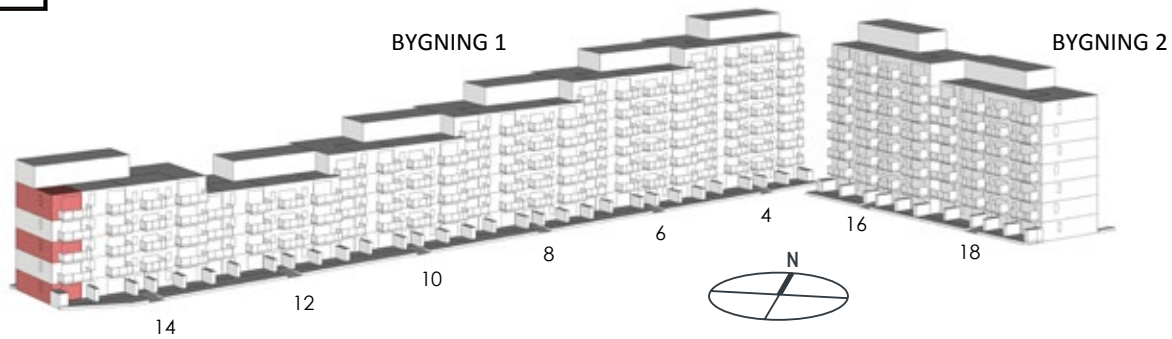

Lejl. nr.	Adresse	Areal
124	Åparken 14, stuen, lejl. 4	95 m²
132	Åparken 14, 2. sal, lejl. 4	95 m²
140	Åparken 14, 4. sal, lejl. 4	95 m²

F2

3 VÆRELSER

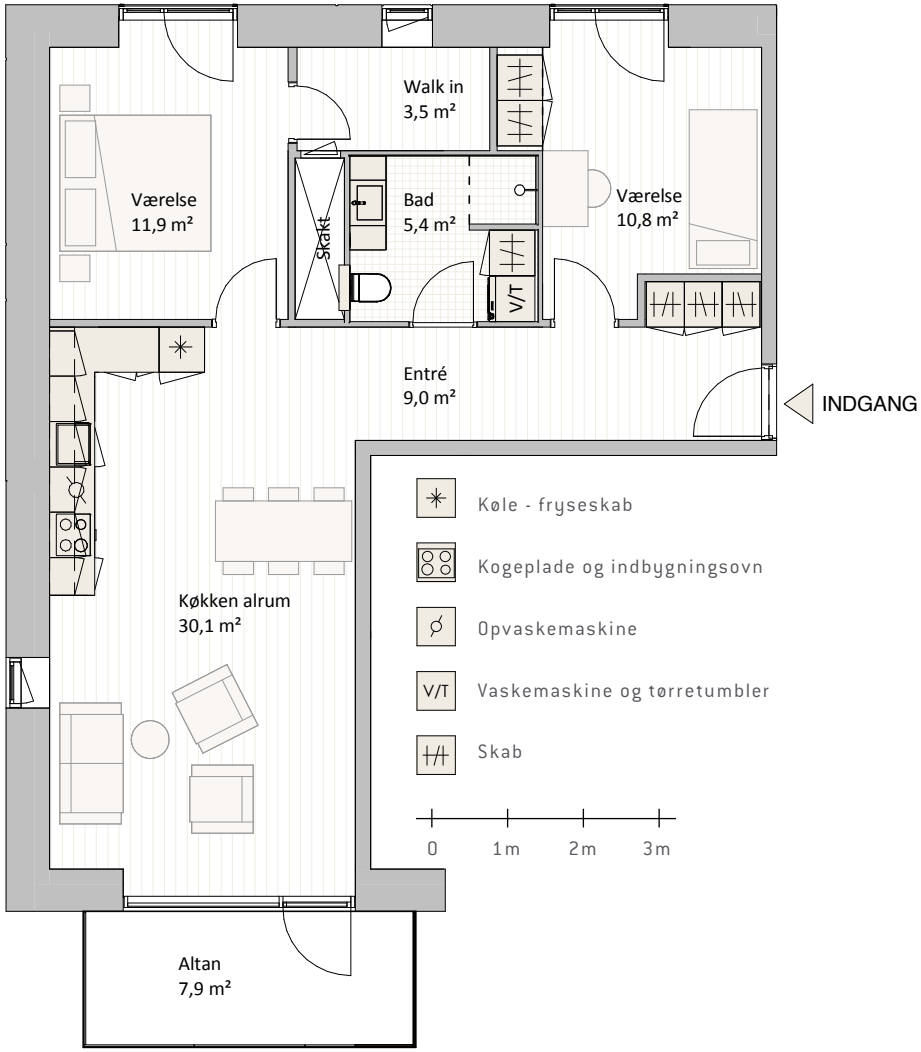

(Terrasse i stueplan ca. 12 m²)

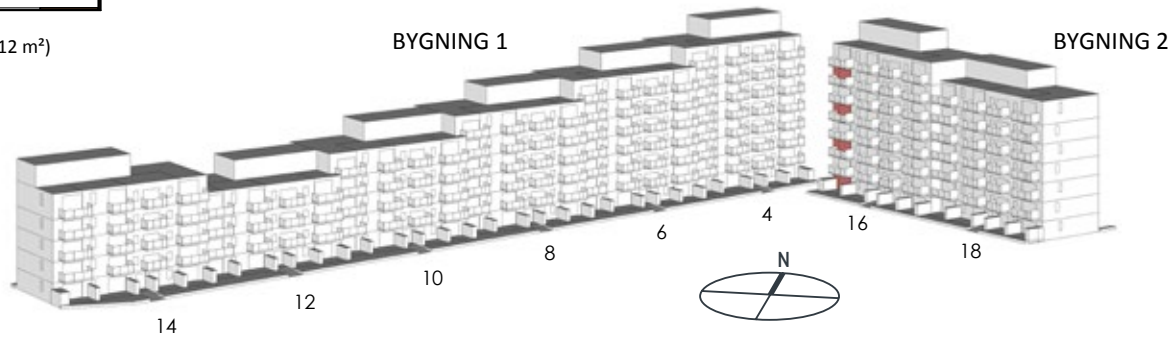

Lejl. nr.	Adresse	Areal
144	Åparken 16, stuen, lejl. 4	95 m²
152	Åparken 16, 2. sal, lejl. 4	95 m²
160	Åparken 16, 4. sal, lejl. 4	95 m²
168	Åparken 16, 6. sal, lejl. 4	95 m²

Forbehold for fejl og ændringer.

F3

3 VÆRELSER

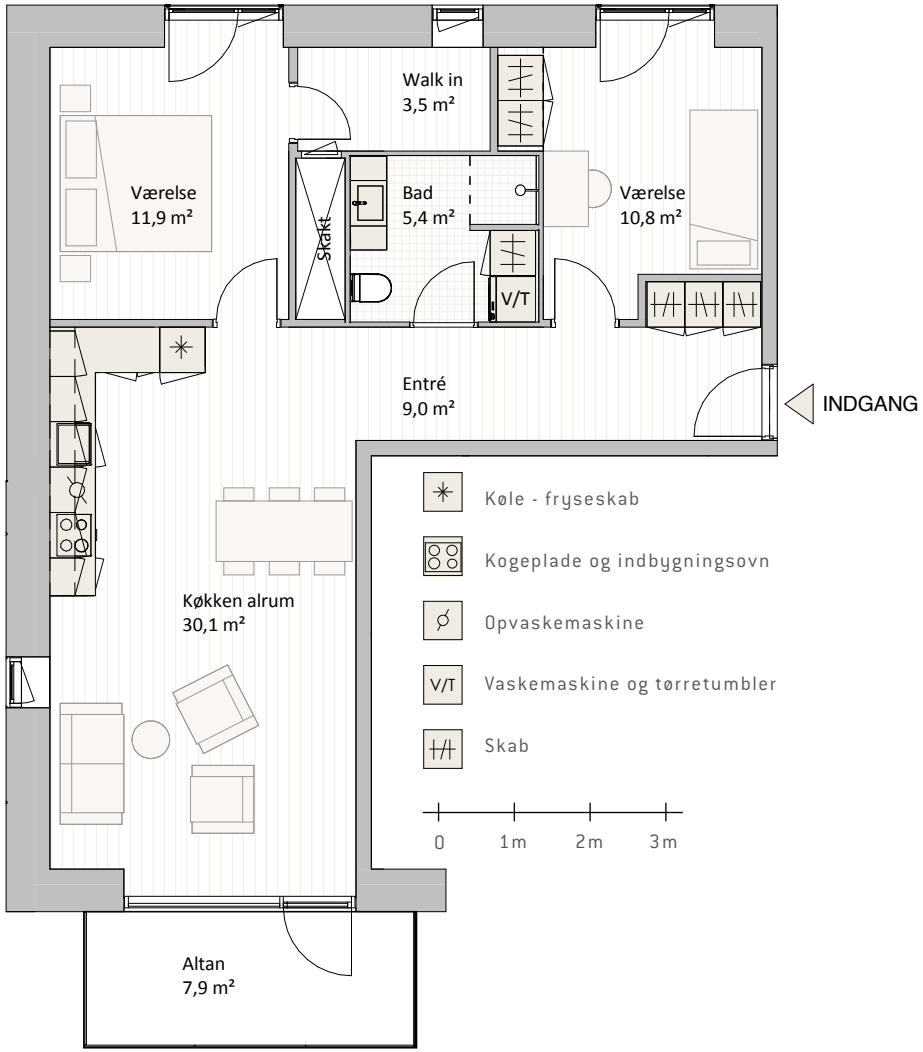

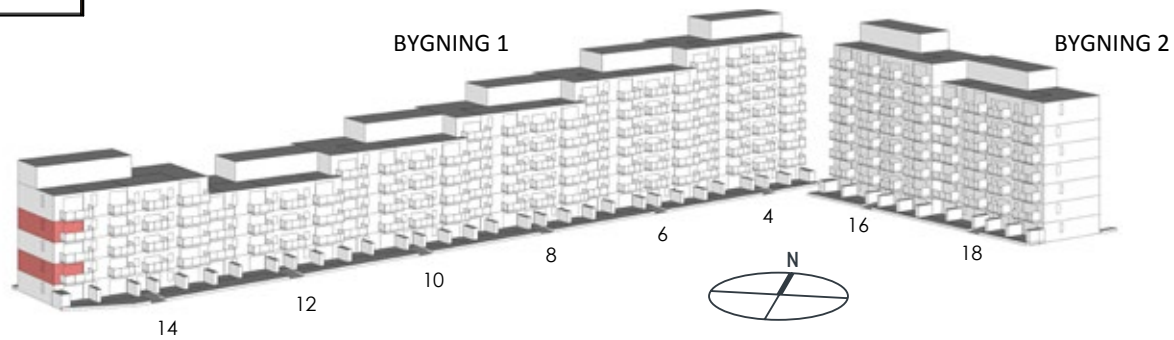

Lejl. nr.	Adresse	Areal
128	Åparken 14, 1. sal, lejl. 4	95 m²
136	Åparken 14, 3. sal, lejl. 4	95 m²

F4

3 VÆRELSER

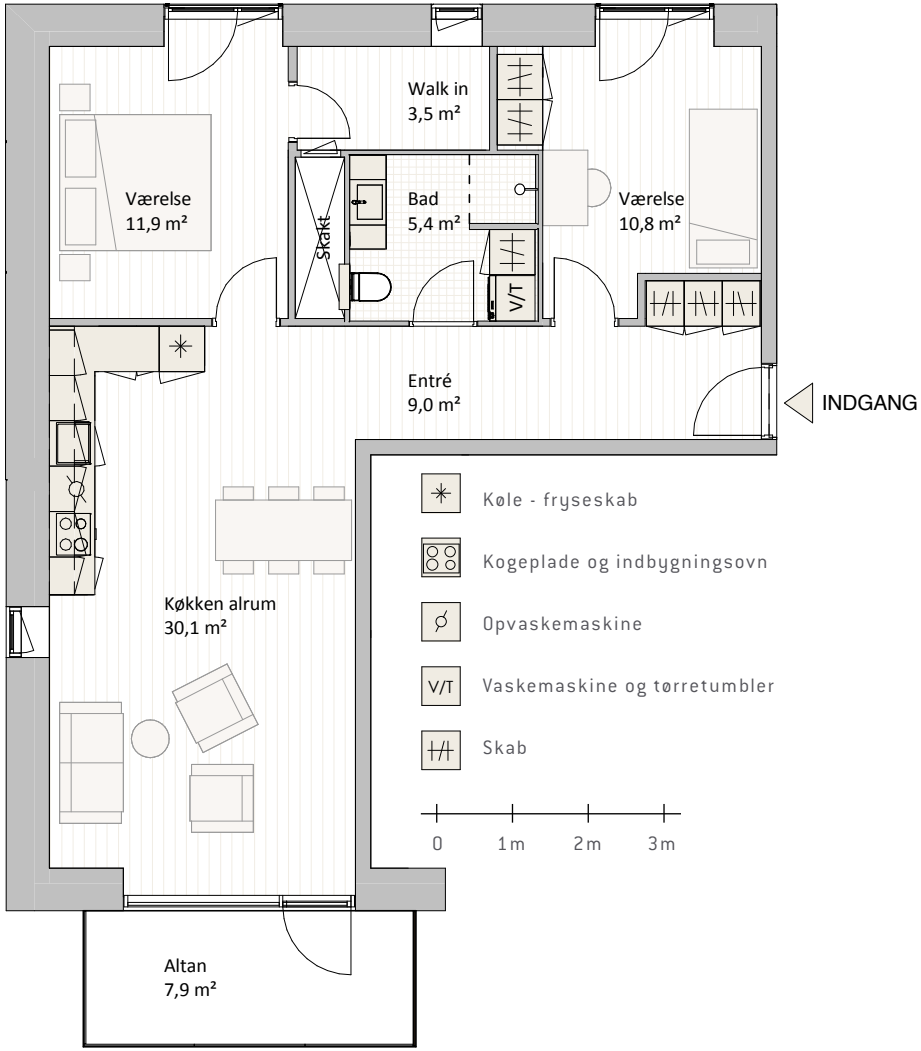

Lejl. nr.	Adresse	Areal
148	Åparken 16, 1. sal, lejl. 4	95 m²
156	Åparken 16, 3. sal, lejl. 4	95 m²
164	Åparken 16, 5. sal, lejl. 4	95 m²
172	Åparken 16, 7. sal, lejl. 4	95 m²

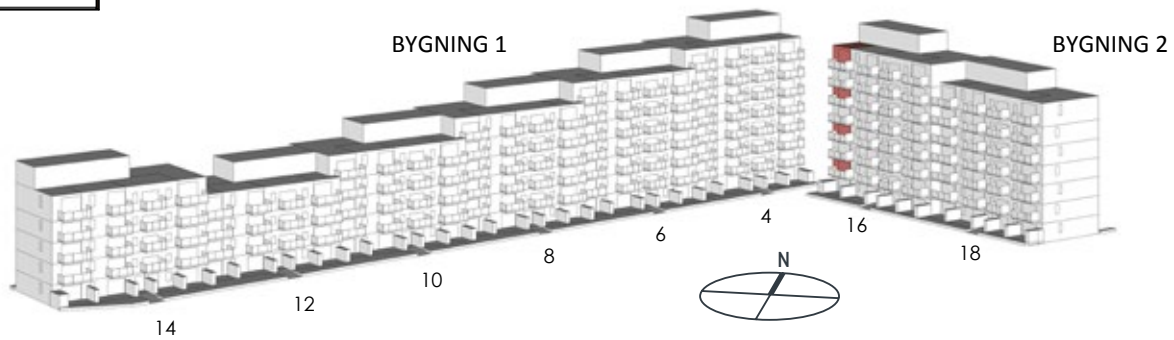

Forbehold for fejl og ændringer.

G1

3 VÆRELSER

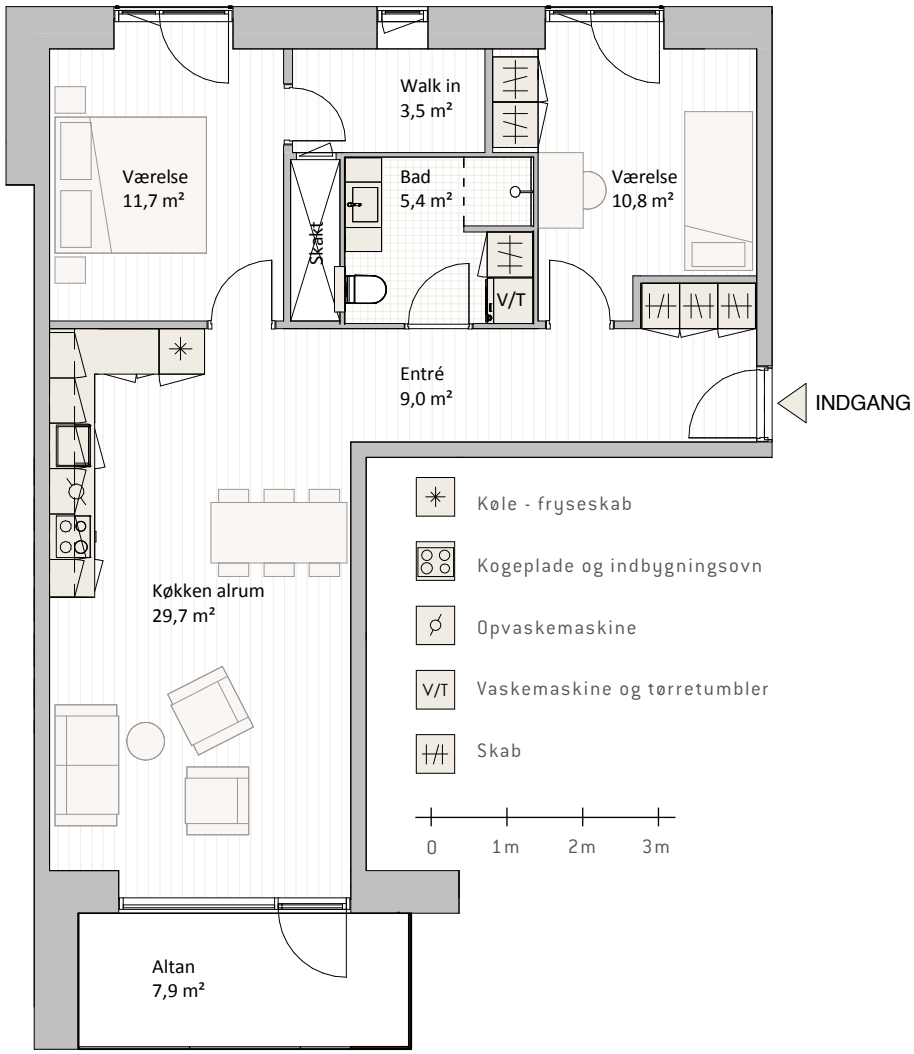

(Terrasse i stueplan ca. 12 m²)

Lejl. nr.	Adresse	Areal
4	Åparken 4, stuen, lejl. 4	89 m²
12	Åparken 4, 2. sal, lejl. 4	89 m²
20	Åparken 4, 4. sal, lejl. 4	89 m²
28	Åparken 4, 6. sal, lejl. 4	89 m²
36	Åparken 6, stuen, lejl. 4	89 m²
44	Åparken 6, 2. sal, lejl. 4	89 m²
52	Åparken 6, 4. sal, lejl. 4	89 m²
60	Åparken 6, 6. sal, lejl. 4	92 m²
64	Åparken 8, stuen, lejl. 4	89 m²
72	Åparken 8, 2. sal, lejl. 4	89 m²
80	Åparken 8, 4. sal, lejl. 4	89 m²
88	Åparken 10, stuen, lejl. 4	89 m²
96	Åparken 10, 2. sal, lejl. 4	89 m²
104	Åparken 10, 4. sal, lejl. 4	92 m²
108	Åparken 12, stuen, lejl. 4	89 m²
116	Åparken 12, 2. sal, lejl. 4	89 m²
176	Åparken 18, stuen, lejl. 4	89 m²
184	Åparken 18, 2. sal, lejl. 4	89 m²
192	Åparken 18, 4. sal, lejl. 4	89 m²
200	Åparken 18, 6. sal, lejl. 4	89 m²

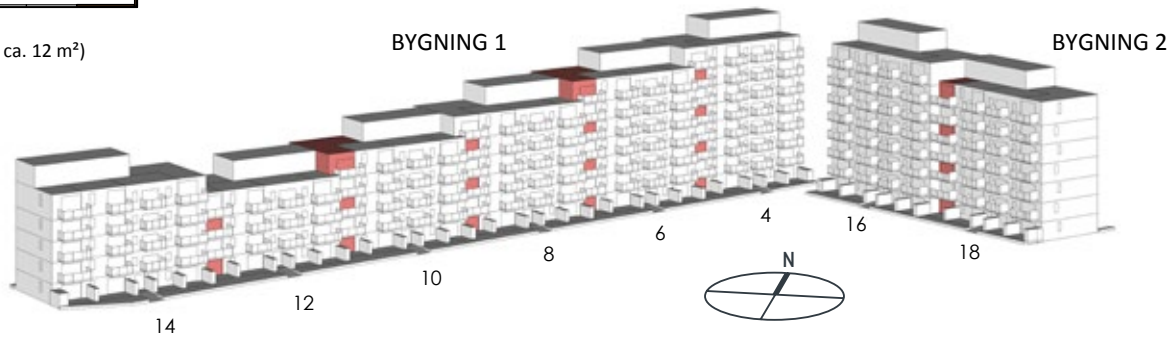

G2

3 VÆRELSER

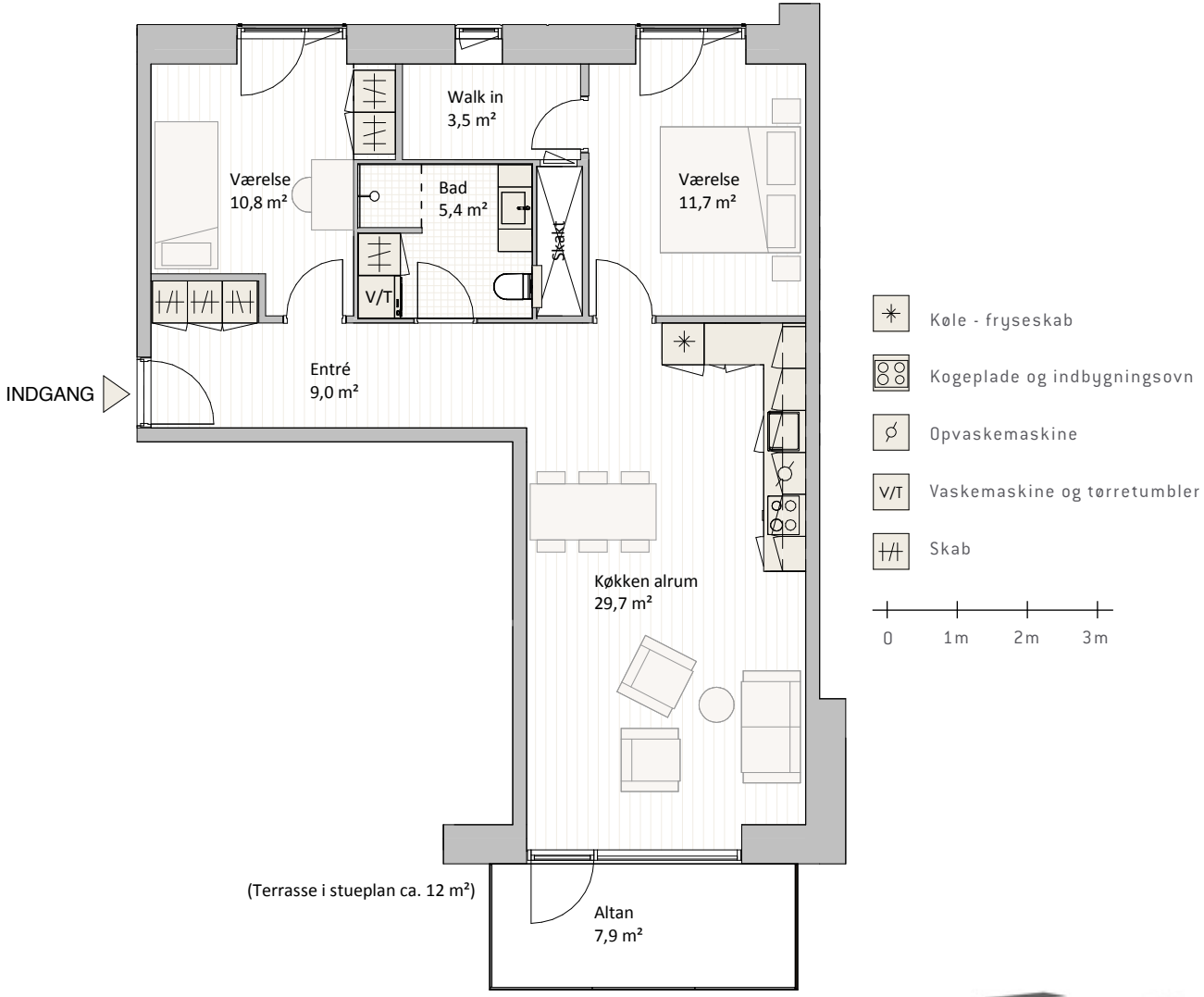

Lejl. nr.	Adresse	Areal
8	Åparken 4, 1. sal, lejl. 4	89 m²
16	Åparken 4, 3. sal, lejl. 4	89 m²
24	Åparken 4, 5. sal, lejl. 4	89 m²
32	Åparken 4, 7. sal, lejl. 4	92 m²
40	Åparken 6, 1. sal, lejl. 4	89 m²
48	Åparken 6, 3. sal, lejl. 4	89 m²
56	Åparken 6, 5. sal, lejl. 4	89 m²
68	Åparken 8, 1. sal, lejl. 4	89 m²
76	Åparken 8, 3. sal, lejl. 4	89 m²
84	Åparken 8, 5. sal, lejl. 4	92 m²
92	Åparken 10, 1. sal, lejl. 4	89 m²
100	Åparken 10, 3. sal, lejl. 4	89 m²
112	Åparken 12, 1. sal, lejl. 4	89 m²
120	Åparken 12, 3. sal, lejl. 4	89 m²
180	Åparken 18, 1. sal, lejl. 4	89 m²
188	Åparken 18, 3. sal, lejl. 4	89 m²
196	Åparken 18, 5. sal, lejl. 4	89 m²

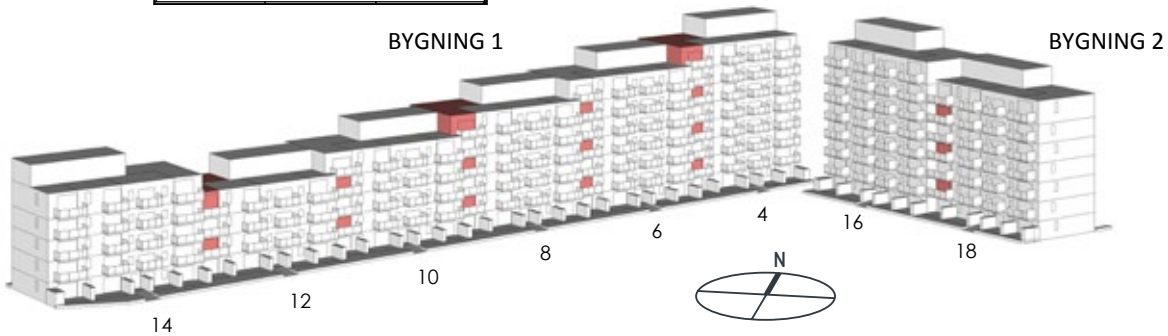

Forbehold for fejl og ændringer.

LEJEBOLIGER I ØSTERÅPARKEN

MIDT I AALBORG

KONTAKT AALBORG MÆGLEREN FOR UDLEJNING: 98 18 88 00

oesteraaparken@deas.dk • www.østeråparken.dk

AALBORG MÆGLEREN
– Alle finder hjem –

DEAS